

# **MODALITA' DI UTILIZZO SISTEMA**

**VERIFICA DELLE AREE  
OPERATIVE A DISPOSIZIONE**

**PRODUTTORE**

## Dispositivo USB

L'utente interagisce con il sistema SISTRI attraverso l'uso del dispositivo USB, che è nominale e non può essere utilizzato separatamente dal sistema.



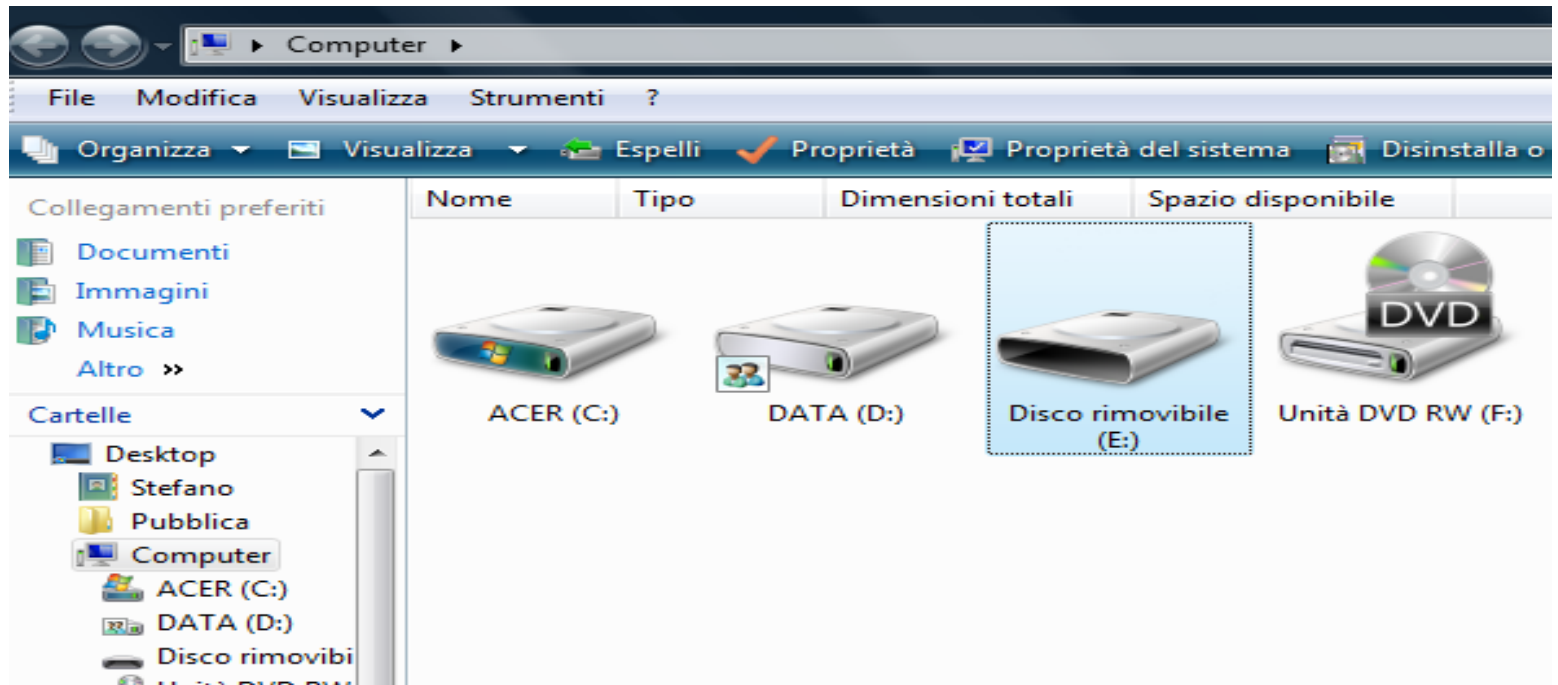
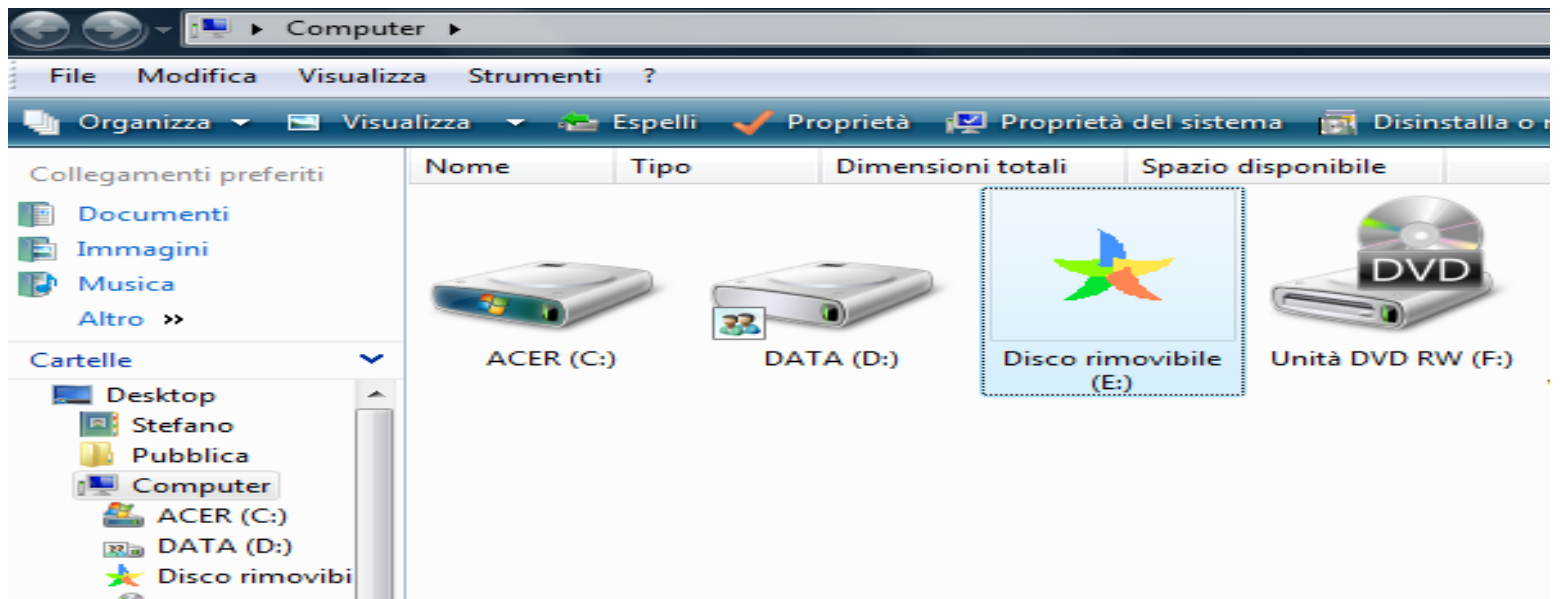

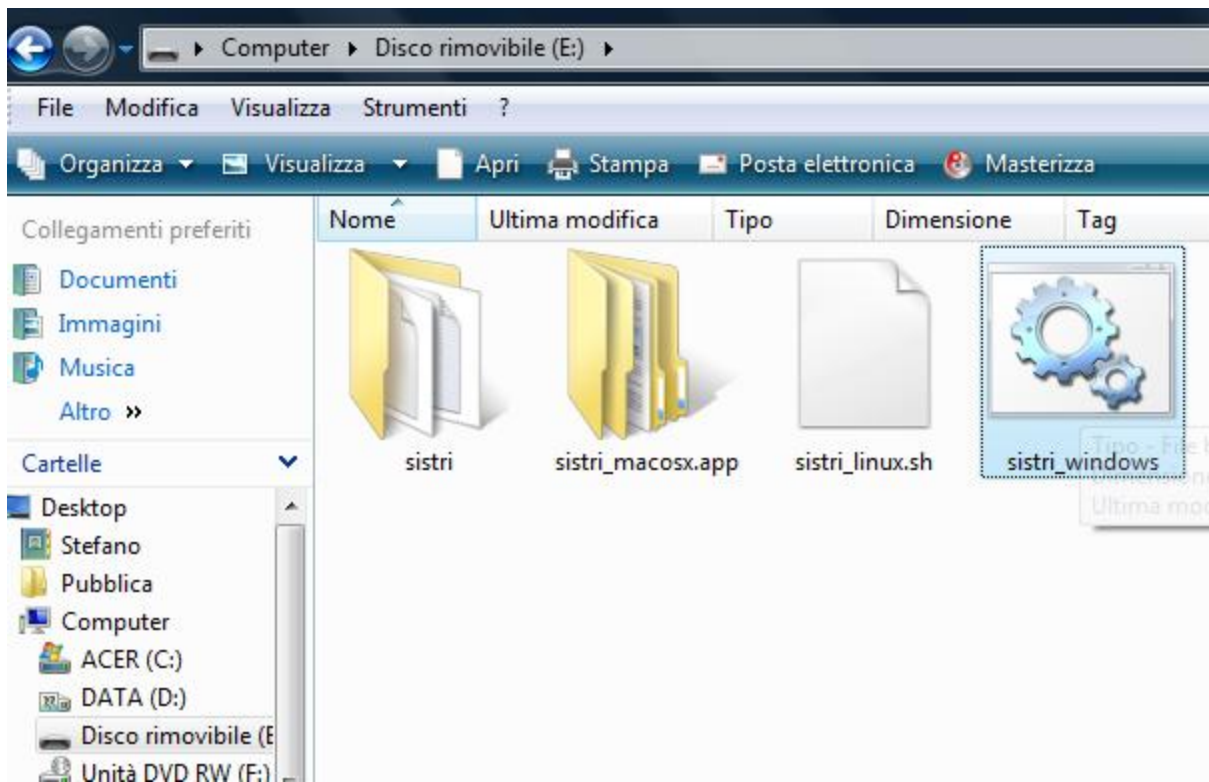



**Accedi al sistema**

Esci

Utilità

Cambio/Sblocco PIN

Aggiornamenti

Autodiagnosi

Esito autodiagnosi



MINISTERO DELL'AMBIENTE  
E DELLA TUTELA DEL TERRITORIO E DEL MARE

Sistema di controllo  
della Tracciabilità dei Rifiuti **SISTRI**



#### Menu Principale

[Home](#)

[Iscrizione](#)

[Iscrizione Officine](#)

[Resetta Credenziali](#)

[Accesso](#)

[Accesso Officine](#)

[Aggiornamento Black Box](#)

#### Informazioni generali sul sistema SISTRI

Il sistema di controllo della tracciabilità dei rifiuti ("SISTRI"), definito dal Decreto Ministeriale, prevede le misure idonee per il monitoraggio del .....[altro]

#### Iscrizione al Sistema SISTRI

E' possibile iscriversi al SISTRI attraverso tre modalità distinte: online, via fax o via Call Center telefonico. In tutti i casi l'utente deve comunicare i dati indicati nel modulo

.....[altro]



## Istruzioni per effettuare correttamente il login al SISTRI:

Realizzata la finestra seguente, dove viene richiesto di inserire "Password principale" e il numero associato al PIN che è riportato nella busta cieca consegnata con i



Dettaglio di una busta cieca

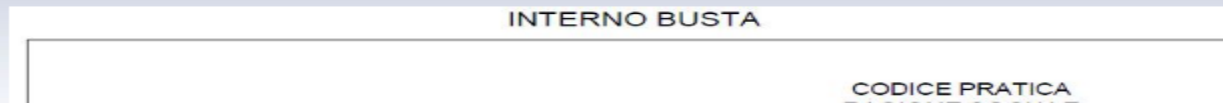

per accedere al sistema cliccare sul bottone "Accedi al sistema"



Ulteriori informazioni sull'installazione del Dispositivo USB, è possibile scaricare il manuale al seguente

[Guida Utilizzo del Dispositivo USB](#)

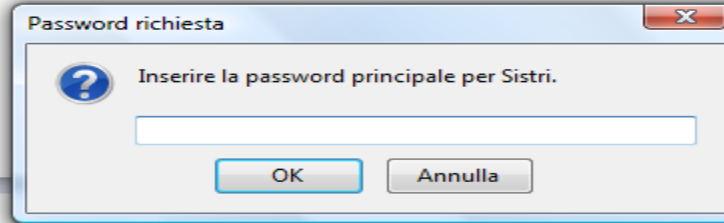

Per accedere al sistema cliccare sul bottone "Accedi al sistema"

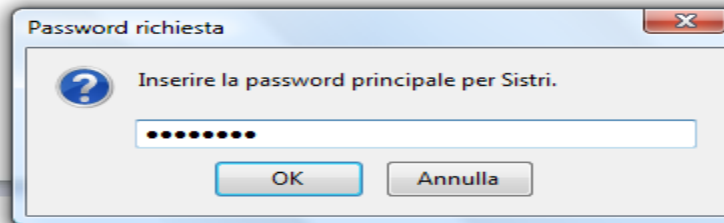

Per accedere al sistema cliccare sul bottone "Accedi al sistema"





MINISTERO DELL'AMBIENTE  
E DELLA TUTELA DEL TERRITORIO E DEL MARE

Sistema di controllo  
della Tracciabilità dei Rifiuti **SISTRI**

Maschera di autenticazione

Nome Utente:

Password:

Login



MINISTERO DELL'AMBIENTE  
E DELLA TUTELA DEL TERRITORIO E DEL MARE

Sistema di controllo  
della Tracciabilità dei Rifiuti **SISTRI**

Maschera di autenticazione

Nome Utente:

Password:

Login



MINISTERO DELL'AMBIENTE  
E DELLA TUTELA DEL TERRITORIO E DEL MARE

Sistema di controllo ::  
della Tracciabilità dei Rifiuti :: **SISTRI**



#### Menu Principale

[Home](#)

[Interoperabilità](#)

[Movimentazione](#)

[Webmail PEC](#)



FABIO FRIZZA

[Logout](#)

#### Informazioni generali sul sistema SISTRI

Il sistema di controllo della tracciabilità dei rifiuti ('SISTRI'), definito dal Decreto Ministeriale, prevede le misure idonee per il monitoraggio del .....[altro]

#### Iscrizione al Sistema SISTRI

E' possibile iscriversi al SISTRI attraverso tre modalità distinte: online, via fax o via Call Center telefonico. In tutti i casi l'utente deve comunicare i dati indicati nel modulo

.....[altro]



MINISTERO DELL'AMBIENTE  
E DELLA TUTELA DEL TERRITORIO E DEL MARE

Sistema di controllo  
della Tracciabilità dei Rifiuti **SISTRI**

#### Menu Principale

[Home](#)

[Interoperabilità](#)

[Movimentazione](#)

[Webmail PEC](#)

#### FABIO FRIZZA

[Logout](#)

#### Informazioni generali sul sistema SISTRI

Il sistema di controllo della tracciabilità dei rifiuti ('SISTRI'), definito dal Decreto Ministeriale, prevede le misure idonee per il monitoraggio del .....[altro]

#### Iscrizione al Sistema SISTRI

E' possibile iscriversi al SISTRI attraverso tre modalità distinte: online, via fax o via Call Center telefonico. In tutti i casi l'utente deve comunicare i dati indicati nel modulo

.....[altro]

---

*Nome utente:* FABIO FRIZZA [FRZFBA74P28G148C]  
*Ragione Sociale:* PROVINCIA DI TERNI [00179350558]  
*Indirizzo:* VIA IV NOVEMBRE, SNC. 05010 SAN VENANZO (TR)

---

#### Area Registro Cronologico

[Visualizza Registri](#)  
[Nuova Registrazione Cronologica](#)  
[Visualizza RegISTRAZIONI Da Firmare](#)

#### Area Movimentazione

[Visualizza schede](#)  
[Schede da collegare al Registro](#)  
[Compila Scheda SISTRI](#)  
[Compila Scheda SISTRI per conto terzi](#)

#### Area Trasporti

[Crea un viaggio](#)  
[Visualizza viaggi da pianificare](#)  
[Visualizza viaggi pianificati](#)  
[Area Conducente](#)

---

## Area Registro Cronologico

[Visualizza Registri](#)

[Nuova Registrazione Cronologica](#)

[Visualizza RegISTRAZIONI Da Firmare](#)

## Area Movimentazione

[Visualizza schede](#)

[Schede da collegare al Registro](#)

[Compila Scheda SISTRI](#)

[Compila Scheda SISTRI per conto terzi](#)

tra... x  **SISTRI • Registri Cronologici** x +



MINISTERO DELL'AMBIENTE  
E DELLA TUTELA DEL TERRITORIO E DEL MARE

Sistema di controllo ::  
della Tracciabilità dei Rifiuti :: **SISTRI**

 [Registri Cronologici](#) ▾ [Schede](#) ▾ [Gestione Trasporti](#) ▾ [?](#) ▾

Utente: FABIO.FRIZZA5374 - Categorie: PDRS

### Elenco Registri Cronologici

Operazioni	Tipologia	Attività	Codice Registro
<a href="#">Selezione</a>	PRODUTTORE/DETENTORE RIFIUTI SPECIALI	PRODUTTORI-DETENTORI DI RIFIUTI SPECIALI	PRD-132054
<a href="#">Selezione</a>	CONCESSIONARIO/GESTORE CASE COSTRUTTRICI/AUTOMERCATO	PRODUTTORI-DETENTORI DI RIFIUTI SPECIALI	GCC-132053

## Area Registro Cronologico

[Visualizza Registri](#)

[Nuova Registrazione Cronologica](#)

[Visualizza RegISTRAZIONI Da Firmare](#)

## Area Movimentazione

[Visualizza schede](#)

[Schede da collegare al Registro](#)

[Compila Scheda SISTRI](#)

[Compila Scheda SISTRI per conto terzi](#)

SISTRI • Elenco RegISTRAZIONI



MINISTERO DELL'AMBIENTE  
E DELLA TUTELA DEL TERRITORIO E DEL MARE

Sistema di controllo ::  
della Tracciabilità dei Rifiuti :: **SISTRI**

[Registri Cronologici](#) ▾ [Schede](#) ▾ [Gestione Trasporti](#) ▾ [?](#) ▾

Utente: FABIO.FRIZZA5374 - Categorie: PDRS

### Scelta del registro cronologico

Operazioni		Tipologia	Attività	Codice Registro
<a href="#">Nuovo CARICO</a>	<a href="#">Nuovo SCARICO</a>	PRODUTTORE/DETENTORE RIFIUTI SPECIALI	PRODUTTORI-DETENTORI DI RIFIUTI SPECIALI	PRD-132054
<a href="#">Nuovo CARICO</a>	<a href="#">Nuovo SCARICO</a>	CONCESSIONARIO/GESTORE CASE COSTRUTTRICI/AUTOMERCATO	PRODUTTORI-DETENTORI DI RIFIUTI SPECIALI	GCC-132053

## Area Registro Cronologico

[Visualizza Registri](#)  
[Nuova Registrazione Cronologica](#)

[Visualizza Registrazioni Da Firmare](#)

## Area Movimentazione

[Visualizza schede](#)  
[Schede da collegare al Registro](#)  
[Compila Scheda SISTRI](#)  
[Compila Scheda SISTRI per conto terzi](#)

ultime notizie

tra... x  [SISTRI • Lista delle registrazioni c...](#) x +



MINISTERO DELL'AMBIENTE  
E DELLA TUTELA DEL TERRITORIO E DEL MARE

Sistema di controllo  
della Tracciabilità dei Rifiuti **SISTRI**

[Home](#) [Registri Cronologici](#) [Schede](#) [Gestione Trasporti](#) [?](#)

Utente: FABIO.FRIZZA5374 - Categorie: PDRS

**Lista delle registrazioni cronologiche - In attesa di firma**

[Cerca in questa lista](#)

[Crea una nuova registrazione](#)

Nessuna registrazione trovata

## Area Registro Cronologico

[Visualizza Registri](#)

[Nuova Registrazione Cronologica](#)

[Visualizza RegISTRAZIONI Da Firmare](#)

## Area Movimentazione

[Visualizza schede](#)

[Schede da collegare al Registro](#)

[Compila Scheda SISTRI](#)

[Compila Scheda SISTRI per conto terzi](#)

Ultime notizie

tra... x  **SISTRI • Gestione Schede** x +



MINISTERO DELL'AMBIENTE  
E DELLA TUTELA DEL TERRITORIO E DEL MARE

Sistema di controllo  
della Tracciabilità dei Rifiuti **SISTRI**

 [Registri Cronologici](#) ▾ [Schede](#) ▾ [Gestione Trasporti](#) ▾ [?](#) ▾

Utente: RENZO.VAGATI5774 - Categorie: PDRS

### Elenco delle Schede

Nessun risultato trovato.

## Area Registro Cronologico

[Visualizza Registri](#)  
[Nuova Registrazione Cronologica](#)

[Visualizza RegISTRAZIONI Da Firmare](#)

## Area Movimentazione

[Visualizza schede](#)  
[Schede da collegare al Registro](#)  
[Compila Scheda SISTRI](#)  
[Compila Scheda SISTRI per conto terzi](#)

Ultime notizie

tra... x  **SISTRI • Schede da collegare al R...** x +



MINISTERO DELL'AMBIENTE  
E DELLA TUTELA DEL TERRITORIO E DEL MARE

Sistema di controllo  
della Tracciabilità dei Rifiuti **SISTRI**

[Home](#) [Registri Cronologici](#) [Schede](#) [Gestione Trasporti](#) [?](#)

Utente: RENZO.VAGATI5774 - Categorie: PDRS

### Schede da collegare al Registro

Scegli una scheda SISTRI per creare una registrazione associata

Nessun risultato trovato.

## Area Registro Cronologico

[Visualizza Registri](#)  
[Nuova Registrazione Cronologica](#)

[Visualizza RegISTRAZIONI Da Firmare](#)

## Area Movimentazione

[Visualizza schede](#)  
[Schede da collegare al Registro](#)  
[Compila Scheda SISTRI](#)  
[Compila Scheda SISTRI per conto terzi](#)

Ultime notizie

tra... x  [SISTRI • Scelta della scheda da co...](#) x +



MINISTERO DELL'AMBIENTE  
E DELLA TUTELA DEL TERRITORIO E DEL MARE

Sistema di controllo ::  
della Tracciabilità dei Rifiuti :: **SISTRI**

[Home](#) [Registri Cronologici](#) ▾ [Schede](#) ▾ [Gestione Trasporti](#) ▾ [?](#) ▾

Utente: RENZO.VAGATI5774 - Categorie: PDRS

### Compila una scheda

Operazioni	Tipo
<a href="#">Nuova scheda</a>	PRODUTTORE/DETENTORE RIFIUTI SPECIALI
<a href="#">Nuova scheda</a>	CONCESSIONARIO/GESTORE CASE COSTRUTTRICI/AUTOMERCATO

## Area Registro Cronologico

[Visualizza Registri](#)  
[Nuova Registrazione Cronologica](#)

[Visualizza RegISTRAZIONI Da Firmare](#)

## Area Movimentazione

[Visualizza schede](#)  
[Schede da collegare al Registro](#)  
[Compila Scheda SISTRI](#)  
[Compila Scheda SISTRI per conto terzi](#)

Ultime notizie

tra... x  **SISTRI • Scelta della scheda da co...** x +



MINISTERO DELL'AMBIENTE  
E DELLA TUTELA DEL TERRITORIO E DEL MARE

Sistema di controllo  
della Tracciabilità dei Rifiuti **SISTRI**

[Home](#) [Registri Cronologici](#) [Schede](#) [Gestione Trasporti](#) [?](#)

Utente: RENZO.VAGATI5774 - Categorie: PDRS

**Compila una scheda per conto di un'altra azienda/privato**

Operazioni	Tipo
<a href="#">Nuova scheda</a>	TRASPORTATORI RIFIUTI SPECIALI
<a href="#">Nuova scheda</a>	TRASPORTATORI RIFIUTI URBANI nella REGIONE CAMPANIA

## Area Registro Cronologico

[Visualizza Registri](#)  
[Nuova Registrazione Cronologica](#)

[Visualizza RegISTRAZIONI Da Firmare](#)

## Area Movimentazione

[Visualizza schede](#)  
[Schede da collegare al Registro](#)  
[Compila Scheda SISTRI](#)  
[Compila Scheda SISTRI per conto terzi](#)

## Area Trasporti

[Crea un viaggio](#)  
[Visualizza viaggi da pianificare](#)  
[Visualizza viaggi pianificati](#)  
[Area Conducente](#)

Ultime notizie

tra... x  **SISTRI • Trasporti** x +



MINISTERO DELL'AMBIENTE  
E DELLA TUTELA DEL TERRITORIO E DEL MARE

Sistema di controllo :: **SISTRI**  
della Tracciabilità dei Rifiuti ::

[Home](#) [Registri Cronologici](#) [Schede](#) [Gestione Trasporti](#) [?](#)

Utente: RENZO.VAGATI5774 - Categorie: PDRS

### Creazione di un viaggio

Scegli tra le tue schede trasportatore non firmate che non hanno ancora un viaggio associato

### Elenco delle schede incluse nel viaggio

Nessun risultato trovato.

### Elenco delle schede che non sono state ancora incluse in un viaggio

Nessun risultato trovato.

## Area Registro Cronologico

- [Visualizza Registri](#)
- [Nuova Registrazione Cronologica](#)
- [Visualizza RegISTRAZIONI Da Firmare](#)

## Area Movimentazione

- [Visualizza schede](#)
- [Schede da collegare al Registro](#)
- [Compila Scheda SISTRI](#)
- [Compila Scheda SISTRI per conto terzi](#)

## Area Trasporti

- [Crea un viaggio](#)
- [Visualizza viaggi da pianificare](#)
- [Visualizza viaggi pianificati](#)
- [Area Conducente](#)

### Ultime notizie

tra... x  SISTRI • Schede con viaggi da pia... x +



MINISTERO DELL'AMBIENTE  
E DELLA TUTELA DEL TERRITORIO E DEL MARE

Sistema di controllo ::  
della Tracciabilità dei Rifiuti :: **SISTRI**

 [Registri Cronologici](#) ▾ [Schede](#) ▾ [Gestione Trasporti](#) ▾ [?](#) ▾

Utente: RENZO.VAGATI5774 - Categorie: PDRS

### Schede con viaggi da pianificare

Nessun risultato trovato.

## Area Registro Cronologico

[Visualizza Registri](#)  
[Nuova Registrazione Cronologica](#)  
[Visualizza RegISTRAZIONI Da Firmare](#)

## Area Movimentazione

[Visualizza schede](#)  
[Schede da collegare al Registro](#)  
[Compila Scheda SISTRI](#)  
[Compila Scheda SISTRI per conto terzi](#)

## Area Trasporti

[Crea un viaggio](#)  
[Visualizza viaggi da pianificare](#)  
[Visualizza viaggi pianificati](#)  
[Area Conducente](#)

Ultime notizie

tra... x  [SISTRI • Schede con viaggi pianifi...](#) x +



MINISTERO DELL'AMBIENTE  
E DELLA TUTELA DEL TERRITORIO E DEL MARE

Sistema di controllo ::  
della Tracciabilità dei Rifiuti :: **SISTRI**

[Home](#) [Registri Cronologici](#) [Schede](#) [Gestione Trasporti](#) [?](#)

Utente: RENZO.VAGATI5774 - Categorie: PDRS

## Schede con viaggi pianificati

Nessun risultato trovato.

## Area Registro Cronologico

[Visualizza Registri](#)  
[Nuova Registrazione Cronologica](#)

[Visualizza RegISTRAZIONI Da Firmare](#)

## Area Movimentazione

[Visualizza schede](#)  
[Schede da collegare al Registro](#)  
[Compila Scheda SISTRI](#)  
[Compila Scheda SISTRI per conto terzi](#)

## Area Trasporti

[Crea un viaggio](#)  
[Visualizza viaggi da pianificare](#)  
[Visualizza viaggi pianificati](#)  
[Area Conducente](#)

Ultime notizie

tra... x  **SISTRI • Sezione Trasporti - Area ...** x +



MINISTERO DELL'AMBIENTE  
E DELLA TUTELA DEL TERRITORIO E DEL MARE

Sistema di controllo ::  
della Tracciabilità dei Rifiuti :: **SISTRI**

 [Registri Cronologici](#) ▾ [Schede](#) ▾ [Gestione Trasporti](#) ▾ [?](#) ▾

Utente: RENZO.VAGATI5774 - Categorie: PDRS

## Sezione Trasporti - Area conducente

Caricamento del software in corso ...

Ultime notizie

tra... x  SISTRI • Sezione Trasporti - Area ... x +



MINISTERO DELL'AMBIENTE  
E DELLA TUTELA DEL TERRITORIO E DEL MARE

Sistema di controllo ::  
della Tracciabilità dei Rifiuti :: **SISTRI**

 [Registri Cronologici](#) ▾ [Schede](#) ▾ [Gestione Trasporti](#) ▾ [?](#) ▾

Utente: RENZO.VAGATI5774 - Categorie: PDRS

### Sezione Trasporti - Area conducente

Inserire la chiavetta del conducente prima di procedere con una operazione

[Carico](#)

[Consegna](#)